



## دليل تعديل موعد الاختبارات النهائية

١. تسجيل الدخول في النظام الأكاديمي الـ e-register من خلال الرابط التالي:

[اضغط هنا](#)





٤. بعد إدخال البيانات يتم النقر على مربع "اختيار".

تعديل بيانات شعبة بعد التسجيل

المقرر\* ٥٠ شقراء - ( طالبات )

الفصل\* ٤٤١ الحصول الأول للعام الجامعي ١٤٤٤ هـ

الدرجة العلمية\* ٤ البكالوريوس

المقرر من المقرر الى المقرر

الشعبة ٥٠

المقررات

التعل	الشعبة*	المقرر*	اسم المقرر	الانشاط*	الوصف	التسلسل*	الاختبار	فترة	المسجلين	إختيار
<input type="checkbox"/>	٥٠	١٠٢ كصد	مبادئ الاقتصاد الكلي	١	محاضره	٣	٩	٤٨		<input checked="" type="checkbox"/>
<input type="checkbox"/>										<input type="checkbox"/>
<input type="checkbox"/>										<input type="checkbox"/>
<input type="checkbox"/>										<input type="checkbox"/>
<input type="checkbox"/>										<input type="checkbox"/>
<input type="checkbox"/>										<input type="checkbox"/>
<input type="checkbox"/>										<input type="checkbox"/>
<input type="checkbox"/>										<input type="checkbox"/>

المحاضر

اسم	المحاضر*

أوقات الشعبة

التسلسل*	اليوم	المحاضرة	الثقافة
١	الإثنين	١١:٠٠ - ١٢:٠٠ م	
٢	الأربعاء	١١:٠٠ - ١٢:٠٠ م	

تغيير؟

٥. من قائمة الأدوات يتم اختيار "تغيير فترة الاختبار".



٦. ستظهر رسالة البدء في العملية، ويتم النقر على "نعم" لإكمال العملية.

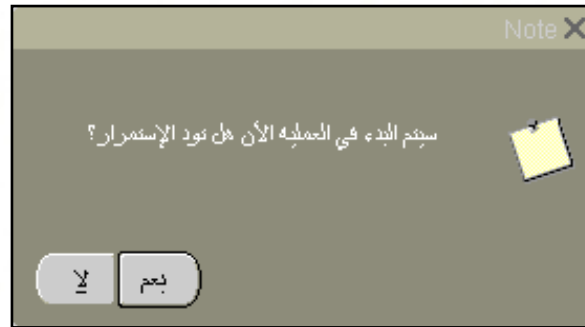

٧. ستظهر شاشة الفترة الجديدة ويتم اختيار الوقت الجديد من خلال الضغط على F9 واختيار الفترة من القائمة ومن ثم الضغط على OK .

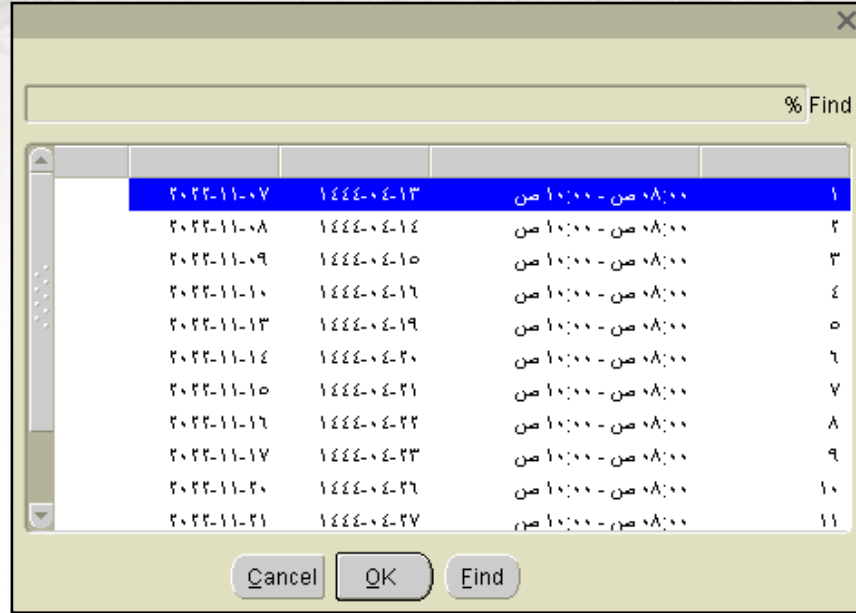

الرقم	الوقت	التاريخ	الرمز
١	٠٨:٠٠ ص - ١٠:٠٠ ص	١٤٤٤-٠٤-١٣	٢٠٢٢-١١-٠٧
٢	٠٨:٠٠ ص - ١٠:٠٠ ص	١٤٤٤-٠٤-١٤	٢٠٢٢-١١-٠٨
٣	٠٨:٠٠ ص - ١٠:٠٠ ص	١٤٤٤-٠٤-١٥	٢٠٢٢-١١-٠٩
٤	٠٨:٠٠ ص - ١٠:٠٠ ص	١٤٤٤-٠٤-١٦	٢٠٢٢-١١-١٠
٥	٠٨:٠٠ ص - ١٠:٠٠ ص	١٤٤٤-٠٤-١٩	٢٠٢٢-١١-١٣
٦	٠٨:٠٠ ص - ١٠:٠٠ ص	١٤٤٤-٠٤-٢٠	٢٠٢٢-١١-١٤
٧	٠٨:٠٠ ص - ١٠:٠٠ ص	١٤٤٤-٠٤-٢١	٢٠٢٢-١١-١٥
٨	٠٨:٠٠ ص - ١٠:٠٠ ص	١٤٤٤-٠٤-٢٢	٢٠٢٢-١١-١٦
٩	٠٨:٠٠ ص - ١٠:٠٠ ص	١٤٤٤-٠٤-٢٣	٢٠٢٢-١١-١٧
١٠	٠٨:٠٠ ص - ١٠:٠٠ ص	١٤٤٤-٠٤-٢٦	٢٠٢٢-١١-٢٠
١١	٠٨:٠٠ ص - ١٠:٠٠ ص	١٤٤٤-٠٤-٢٧	٢٠٢٢-١١-٢١



تغيير فترة الاختبار

الفترة الجديدة

إلغاء موافق

٨. بعد النقر على زر OK في شاشة الفتر الجديدة يتم النقر على "موافق".

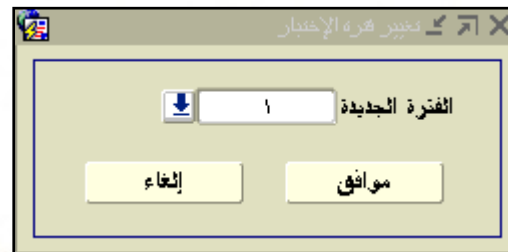

تغيير فترة الاختبار

الفترة الجديدة

إلغاء موافق

٩. في حال وجود تعارض لدى أحد أو مجموعة من الطلاب في فترات الاختبار النهائي ستظهر الرسالة التالية ويجب اختيار فترة أخرى لا يوجد بها تعارض.

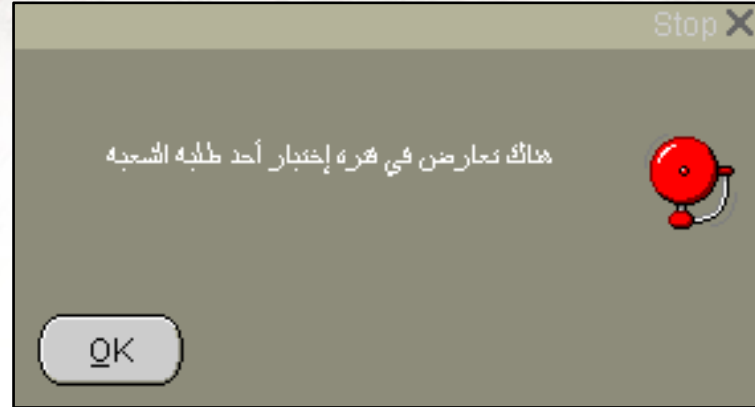

١٠. بعد النقر على "موافق" ستظهر شاشة تأكيد العمية ويتم النقر على "نعم".

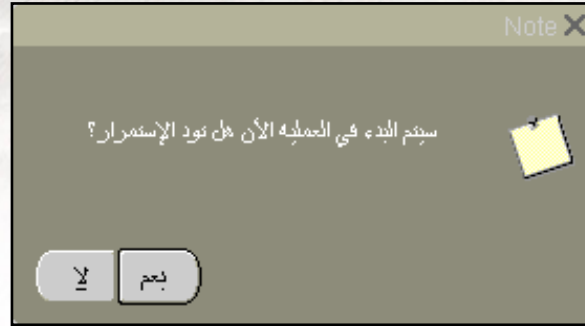

١١. بعد النقر على "نعم" ستظهر شاشة تأكيد إتمام العملية.







للاستفسار والتواصل:



dar@su.edu.sa



@dra1sm1